

JA教育ローン

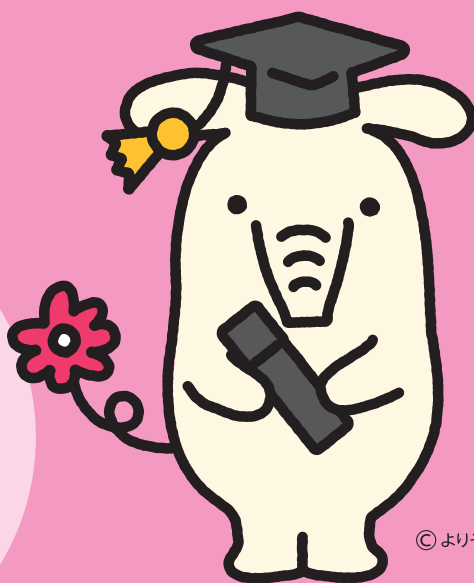

あなたの思い、咲かせよう。



変動金利

適用金利 年 **1.50%**

取扱期間:2025年1月1日(水)~2025年3月31日(月)

別途保証料・実行手数料が必要となります。

©よりぞう

さらに、下記の条件に該当した場合、最大**0.5%**軽減

- 金利軽減条件① JA住宅ローン契約 **▲0.2%**
- 金利軽減条件② 給与、販売代金、年金振込のいずれか **▲0.1%**
- 金利軽減条件③ JAカードローン契約 **▲0.1%**
- 金利軽減条件④ JAカード契約 **▲0.1%**
- 金利軽減条件⑤ JAインターネットバンキング契約 **▲0.1%**
- 金利軽減条件⑥ 定期貯金残高30万円以上、定期積金契約額12万円以上契約のいずれか **▲0.1%**

【毎月のご返済例】 変動金利1.50% / 元利均等返済 / ボーナス返済なし

期間	お借入金額		
	100万円	200万円	300万円
3年	28,424円	56,849円	85,274円
5年	17,309円	34,619円	51,929円
7年	12,548円	25,096円	37,644円

※あくまでも概算値であり、金額を確約するものではありません。※別途保証料が必要となります。裏面の保証料例をご確認ください。

変動金利 適用金利 年 **1.00%**

お使いみち

※振込・支払が確認できる書類が必要となります。 ※ご希望に沿えない場合もございます。

◆ 入学金 ◆ 学費 ◆ 授業料 ◆ 下宿代 など



JA紀南 紀南農業協同組合 ローンセンター TEL.0739-81-3700



中央支所 TEL.0739-22-3700
 芳養谷支所 TEL.0739-22-1832
 上秋津支所 TEL.0739-35-0121
 三栖支所 TEL.0739-34-0001

新庄支所 TEL.0739-22-6184
 東支所 TEL.0739-24-7274
 田辺支所 TEL.0739-22-3994
 白浜支所 TEL.0739-42-3467

とんだ支所 TEL.0739-45-0323
 朝来支所 TEL.0739-47-1370
 口熊野支所 TEL.0739-47-3111
 鮎川支所 TEL.0739-49-0224

栗栖川出張所 TEL.0739-64-0300
 日置出張所 TEL.0739-52-2225
 すさみ支所 TEL.0739-55-2006
 串本支所 TEL.0735-62-3333



JA教育ローン

ご注目
Point!
01

24時間365日
インターネットから
仮申込みいただけます!



ご注目
Point!
02

最大1,000万円
最長15年まで
お借り入れいただけます!



ご注目
Point!
03

在学中は
お利息のみの
お支払いとすることも可能!



ご注目
Point!
04

支払済みの
入学金・授業料等にも
ご利用いただけます!

※1.お支払い後3カ月以内のものに限ります。

<p>ご利用いただける方</p>	<ul style="list-style-type: none"> ■ 組合員または組合員になっていただける方。 ■ 契約時満18歳以上で完済時満71歳未満の方。 ■ 前年度税込年収が150万円以上である方で、安定した収入が見込める方。 ■ 給与所得者および自営業者（農業者を含む）の方。（農業者以外の自営業者については、営業年数が1年以上の方） ■ 当JAの地区内に居住している方。（農業者を除く自営業者については、地区内に1年以上居住されている方）（農業者を除く自営業者については、本人または同居家族の持ち家に居住されている方） ■ 高校、短大、大学などに就学するお子様を扶養されている方、もしくはご本人※就学されるご本人がご利用いただく場合は一定の要件がございます。 	<p>保証</p>	<ul style="list-style-type: none"> ■ 当JAが指定する保証機関の保証をご利用いただけます。 [保証料例]一括前払い方式（保証料率年0.6%、元利均等返済、金利1.50%） <table border="1" data-bbox="954 1120 1501 1243"> <thead> <tr> <th>お借入金額</th> <th>100万円</th> <th>200万円</th> <th>300万円</th> </tr> </thead> <tbody> <tr> <td>3年</td> <td>9,302円</td> <td>18,620円</td> <td>27,937円</td> </tr> <tr> <td>5年</td> <td>15,407円</td> <td>30,844円</td> <td>46,282円</td> </tr> <tr> <td>7年</td> <td>21,575円</td> <td>43,194円</td> <td>64,812円</td> </tr> </tbody> </table> <p>（和歌山県農業信用基金協会の場合/2025年1月1日現在） ※あくまでも概算値であり、金額を確約するものではありません。</p>	お借入金額	100万円	200万円	300万円	3年	9,302円	18,620円	27,937円	5年	15,407円	30,844円	46,282円	7年	21,575円	43,194円	64,812円
お借入金額	100万円	200万円	300万円																
3年	9,302円	18,620円	27,937円																
5年	15,407円	30,844円	46,282円																
7年	21,575円	43,194円	64,812円																
<p>お使いみち</p>	<ul style="list-style-type: none"> ■ 入学金、授業料、学費および下宿代等を支払うために必要な資金、他行からの借換。 	<p>担保</p>	<ul style="list-style-type: none"> ■ 不要です。 																
<p>ご融資金額</p>	<ul style="list-style-type: none"> ■ 1,000万円以内。（1万円単位） 																		
<p>ご利用期間</p>	<ul style="list-style-type: none"> ■ 最長15年以内。 ※在学期間中は据置期間として、お借入れ元金の返済を据置することができます。 	<p>団体信用生命共済（保険）</p>	<ul style="list-style-type: none"> ■ ご希望によりご加入いただけます。共済（保険）の種類により借入利率にJA所定の利率が加算される場合がございますので、詳しくはJA窓口へお問い合わせください。 																
<p>ご融資利率</p>	<ul style="list-style-type: none"> ■ 金利（変動金利）年1.50%（2025年1月1日現在） ※金利はお借入当初に適用されるもので、原則として年2回見直しさせていただきます。 ※金利は金融情勢等の変化により見直しさせていただく場合があります。 ■ 当JA所定の固定金利もお選びいただけます。 ※固定金利はお借入期間中利率は変動しません。 ■ 別途保証料が必要となります。 	<p>ご用意いただくもの</p>	<ul style="list-style-type: none"> ■ 所得を証明する書類、住民票、運転免許証、健康保険証、合格通知書または在学証明書、入学金・授業料などの納付書、ご印鑑、その他当JAが必要とする書類 																
<p>据置期間</p>	<ul style="list-style-type: none"> ■ 初回お借入日から、お借入対象子弟のご卒業予定年月日の末日の6ヵ月後まで。（据置期間中は毎月利息のみご返済いただけます） 		<ul style="list-style-type: none"> ■ お申しいただいても、審査結果によってはお客様のご希望に沿えない場合がございます。また、審査結果の内容につきましては、お答えいたしかねますのであらかじめご了承ください。 																
<p>ご返済方法</p>	<ul style="list-style-type: none"> ■ 元利均等の毎月返済で、ボーナス併用返済をご利用いただけます。（店頭にて返済額の試算を承っております） ※元利均等返済は、毎月の返済額（元金+利息）が一定となる返済方法です。 ■ ボーナス併用返済は、毎月返済分に加え、6ヵ月毎の特定月に増額して返済する方式です。ご融資額の50%までを特定月の増額返済分に割り当てて、返済いただけます。 ■ 一部繰上返済、一括繰上返済の際に手数料がかかる場合がございます。 	<p>その他</p>	<ul style="list-style-type: none"> ■ 組合員以外の方は、一定の手続きが必要となります。（組合員加入のための出資が必要となります） ■ 店頭にて説明書をご用意しております。 ■ 基金協会保証型以外に協同住宅ローン（株）、三菱UFJニコス（株）の保証をご利用いただける商品もございますので、詳しくはJA窓口へお問い合わせください。 ■ 詳しくはJA窓口へお問い合わせください。 																