

JAマイカーローン

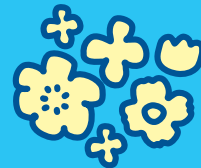

あなたの思い、咲かせよう。

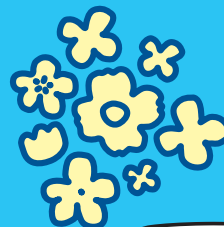
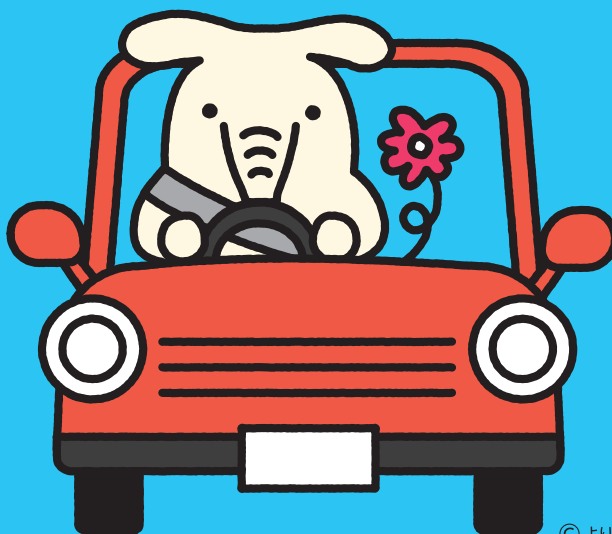
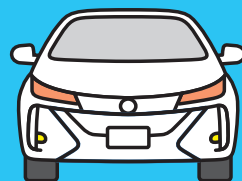

変動金利

適用金利 年 **1.50%**

取扱期間:2024年10月1日(火)~2024年12月31日(火)

別途保証料・実行手数料が必要となります。

©よりぞう

さらに、下記の条件に該当した場合、最大**0.2%**軽減

金利軽減条件① JA住宅ローン契約	▲0.2%
金利軽減条件② 給与、販売代金、年金振込のいずれか	▲0.1%
金利軽減条件③ JACカードローン契約	▲0.1%
金利軽減条件④ JACカード契約	▲0.1%
金利軽減条件⑤ JAインターネットバンキング契約	▲0.1%
金利軽減条件⑥ 定期貯金残高30万円以上、定期積金契約額12万円以上契約のいずれか	▲0.1%

【プランにあわせたおトクなご返済例】

お借入金額200万円・元利均等・変動金利 年1.5%・ご返済期間5年の場合

ボーナス併用(30万円) 毎月ご返済額 **29,426円** | ボーナス月(年2回)ご返済額 **60,677円**

毎月ご返済のみ 毎月ご返済額 **34,619円**

※あくまでも標準値であり、金額を確約するものではありません。
※店頭にて返済額の試算をいたします。
※お借入には別途保証料が必要となります。
(例/保証料25,698円(借入期間5年・借入金額200万円の場合))
※返済条件の変更の際、手数料がかかる場合がございます。
※店頭にて説明書をご用意しております。

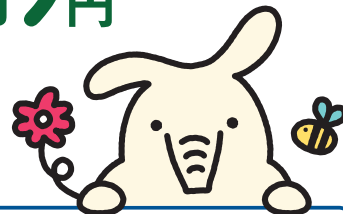

変動金利

適用金利 年 **1.30%**

お使いみち

※ご希望に沿えない場合もございます。

- ◆ 自動車・バイク(中古車含む)の購入資金 (購入にかかる諸費用も含む)
- ◆ 運転免許の取得資金
- ◆ 車検・点検・修理費用
- ◆ カーナビ等のカー用品の購入資金
- ◆ 100万円以内のカーポート設置資金 など



JA紀南 紀南農業協同組合 ローンセンター TEL.0739-81-3700



中央支所 TEL.0739-22-3700
 芳養谷支所 TEL.0739-22-1832
 上秋津支所 TEL.0739-35-0121
 三栖支所 TEL.0739-34-0001

新庄支所 TEL.0739-22-6184
 東支所 TEL.0739-24-7274
 田辺支所 TEL.0739-22-3994
 白浜支所 TEL.0739-42-3467

とんだ支所 TEL.0739-45-0323
 朝来支所 TEL.0739-47-1370
 口熊野支所 TEL.0739-47-3111
 鮎川支所 TEL.0739-49-0224

栗栖川出張所 TEL.0739-64-0300
 日置出張所 TEL.0739-52-2225
 すさみ支所 TEL.0739-55-2006
 串本支所 TEL.0735-62-3333



JAマイカーローン

ご注目
Point!
01

24時間365日
インターネットから
仮申込みいただけます!



ご注目
Point!
02

最大1,000万円
最長15年まで
お借り入れいただけます!



ご注目
Point!
03

他行ローンだけでなく
ディーラーローン
残価設定型ローンの
お借り換えもOK!

ご注目
Point!
04

新卒内定者※1
の方も
ご利用可能!

※1.入社3カ月前からお申込み可能

<p>ご利用いただける方</p>	<ul style="list-style-type: none"> ■ 組合員または組合員になっていただける方。 ■ 契約時満18歳以上で、完済時満71歳未満の方。 ■ 前年度税込年収が150万円以上ある方で、安定した収入が見込める方。 ■ 給与所得者（新卒内定者含む）および自営業者（農業者を含む）の方。（農業者以外の自営業者については、営業年数が1年以上の方） ■ 当JAの地区内に居住している方、または県内に居住している給与所得者で地区内に勤務地を有する方。（農業者を除く自営業者については、地区内に1年以上居住されている方）（農業者を除く自営業者については、本人または同居家族の持ち家に居住されている方） 	<p>ご返済方法</p> <ul style="list-style-type: none"> ■ 一部繰上返済、一括繰上返済の際に手数料がかかる場合がございます。 																		
<p>お使いみち</p>	<ul style="list-style-type: none"> ■ 自動車・バイク・自転車・除雪機・電動車いすの購入（中古車含む）・免許取得費・車検費用・修理費用・自動車用品購入資金、100万円以内のカーポート設置資金、他行のカーローンの借換。※但し営業用車は除く。 	<p>保証</p> <ul style="list-style-type: none"> ■ 当JAが指定する保証機関の保証をご利用いただけます。 [保証料例]一括前払い方式（保証料率年0.5%、元利均等返済、金利1.50%） <table border="1" data-bbox="954 1249 1503 1344"> <thead> <tr> <th>お借入金額</th> <th>100万円</th> <th>200万円</th> <th>300万円</th> <th>400万円</th> <th>500万円</th> </tr> </thead> <tbody> <tr> <td>3年</td> <td>7,746円</td> <td>15,510円</td> <td>23,274円</td> <td>31,041円</td> <td>38,806円</td> </tr> <tr> <td>5年</td> <td>12,837円</td> <td>25,698円</td> <td>38,566円</td> <td>51,427円</td> <td>64,291円</td> </tr> </tbody> </table> <p>（和歌山県農業信用基金協会の場合/2024年10月1日現在） ※あくまでも概算値であり、金額を確約するものではありません。</p>	お借入金額	100万円	200万円	300万円	400万円	500万円	3年	7,746円	15,510円	23,274円	31,041円	38,806円	5年	12,837円	25,698円	38,566円	51,427円	64,291円
お借入金額	100万円	200万円	300万円	400万円	500万円															
3年	7,746円	15,510円	23,274円	31,041円	38,806円															
5年	12,837円	25,698円	38,566円	51,427円	64,291円															
<p>ご融資金額</p>	<ul style="list-style-type: none"> ■ 1,000万円以内。（1万円単位） ※300万円を超える場合は、一定の要件がございます。 	<p>担保</p> <ul style="list-style-type: none"> ■ 不要です。 																		
<p>ご利用期間</p>	<ul style="list-style-type: none"> ■ 原則、6ヵ月以上15年以内。 	<p>団体信用生命共済（保険）</p> <ul style="list-style-type: none"> ■ ご希望によりご加入いただけます。共済（保険）の種類により借入利率にJA所定の利率が加算される場合がございますので、詳しくはJA窓口へお問い合わせください。 																		
<p>ご融資利率</p>	<ul style="list-style-type: none"> ■ 金利（変動金利）年1.50%（2024年10月1日現在） ※金利はお借入当初に適用されるもので、原則として年2回見直しさせていただきます。 ※金利は金融情勢等の変化により見直しさせていただく場合があります。 ■ 当JA所定の固定金利もお選びいただけます。 ※固定金利はお借入期間中利率は変動しません。 ■ 別途保証料が必要となります。 	<p>ご用意いただくもの</p> <ul style="list-style-type: none"> ■ 所得を証明する書類、住民票、運転免許証、健康保険証、見積書または契約書、ご印鑑、その他当JAが必要とする書類 																		
<p>ご返済方法</p>	<ul style="list-style-type: none"> ■ 元利均等または元金均等の毎月返済で、ボーナス併用返済をご利用いただけます。 （店頭にて返済額の試算をいたします） ※元利均等返済は、毎月の返済額（元金+利息）が一定となる返済方法です。 ※元金均等返済は、毎月の返済元金を一定とし、その元金に利息を加えた金額を、毎月の返済額とする返済方法です。 ※ボーナス併用返済は、毎月返済分に加え、6ヵ月毎の特定月に増額して返済する方式です。ご融資金額の50%までを特定月の増額返済分に割り当てて、返済いただけます。 	<p>その他</p> <ul style="list-style-type: none"> ■ お申しいただいても、審査結果によってはお客様のご希望に沿えない場合がございます。また、審査結果の内容につきましては、お答えいたしかねますのであらかじめご了承ください。 ■ 組合員以外の方は、一定の手続きが必要となります。（組合員加入のための出資が必要となります） ■ 店頭にて説明書をご用意しております。 ■ 基金協会保証型以外に協同住宅ローン（株）、三菱UFJニコス（株）の保証をご利用いただける商品もございますので、詳しくはJA窓口へお問い合わせください。 ■ 詳しくはJA窓口へお問い合わせください。 																		